

平成24年度
農業水利施設補修工事品質管理士
[コンクリート構造物分野]
講習会・認定試験のご案内

講習会

東京会場

日時：平成24年6月25日（月）～26日（火） 9：00～

場所：国立オリンピック記念青少年総合センター・センター棟
(定員150名)

京都会場

日時：平成24年7月2日（月）～3日（火） 9：00～

場所：京都府中小企業会館（定員150名）

仙台会場

日時：平成24年7月9日（月）～10日（火） 9：00～

場所：宮城県建設産業会館（定員150名）

申込期間：平成24年3月1日（木）～4月14日（土）（消印有効）

なお、定員になり次第、締切とさせていただきます。

認定試験

日時：平成24年9月8日（土） 13：00～

東京会場：日本教育会館

京都会場：京都府中小企業会館

仙台会場：宮城県建設産業会館

申込期間：平成24年7月1日（日）～7月31日（火）（消印有効）

社団法人 農業土木事業協会

〒105-0004 東京都港区新橋5丁目34-4（農業土木会館）

TEL 03-3434-5437 FAX 03-3435-7210

ホームページ：<http://www.jagree.or.jp>

E-mail: kikaku@jagree.or.jp

農業水利施設補修工事品質管理士制度の背景

農業水利施設は、食料の生産に欠かせない用排水の管理はもとより、国土保全や自然環境保全などの機能を有し、国民の「共通資産」として、極めて重要な役割を担っています。戦後、農業用用水・排水路、ダム、頭首工、用排水ポンプ場等の農業水利施設が積極的に整備され、その資産価値は再建設費で約 32 兆円にのぼっていますが、そのうち約 20%は既に標準耐用年数を超過しており、10 年後には 50%近くが標準耐用年数を超えることとなります。

この膨大な農業水利資産を、限られた財源の中で維持管理し、長期にわたって利用していくためには、ストックマネジメントに基づいた適時適切な補修により、施設機能の保全を図っていく必要があります。しかしながら、農業水利施設の補修工事については、

- ①補修材料・工法が、建築や下水道等、他分野で開発されたものが多く、農業水利施設の補修工事の要求性能に合致しているかが明らかでない
- ②工法がコンクリート構造物の表面を被覆保護するタイプが多く、表面処理や滲出水対策といった知見の少ない分野の施工に取り組まなければならない
- ③品質管理、施工管理、出来形管理の方法がこれまでの工事とは異なり、施工に従事する技術者が新たな基準を習得しなければならない

といった課題があり、これらの課題に対応していくためには、補修・補強工事に対応した技術体系の整備、人材の育成・確保が必要となっています。

(社) 農業土木事業協会は、会員会社とともに農業水利施設の補修工事の品質確保の調査・研究に積極的に取り組んできており、これらの成果を活用して、農業水利施設の補修工事を適切かつ効率的に実施する技術者を養成することとしたものです。

農業水利施設補修工事品質管理士の位置付け

農業水利施設補修工事品質管理士は、農業水利施設のうち開水路、頭首工等のコンクリート構造物の補修に携わる分野とパイプライン施設の補修・補強に携わる分野に分かれます。

農業水利施設補修工事品質管理士[コンクリート構造物分野]（以下、「品質管理士」という）は、(社) 農業土木事業協会が実施する講習会を受講し、さらに試験により一定水準の農業水利施設（コンクリート構造物）の補修工事の技術を有すると認定され、登録した者に与えられる資格です。

したがって、品質管理士は農業水利施設（コンクリート構造物）の補修工事の施工・施工管理業務に従事していくことが主要な活躍の場になります。

補修工事の材料・工法は多種多様であり、品質管理士は、その中から農業水利施設（コンクリート構造物）の補修工事の要求性能に合致した材料・工法を選定できる技術知見が求められます。

また、農業水利施設（コンクリート構造物）の補修工事は、一般にかんがい期以降の寒冷で湿潤な施工環境下での施工となり、断水期間も限られることが多いため、品質管理士は補修工事の品質確保のための施工管理においても適切な指導力を発揮していくことが求められます。

農業水利施設補修工事品質管理士[コンクリート構造物分野]の資格取得の流れ

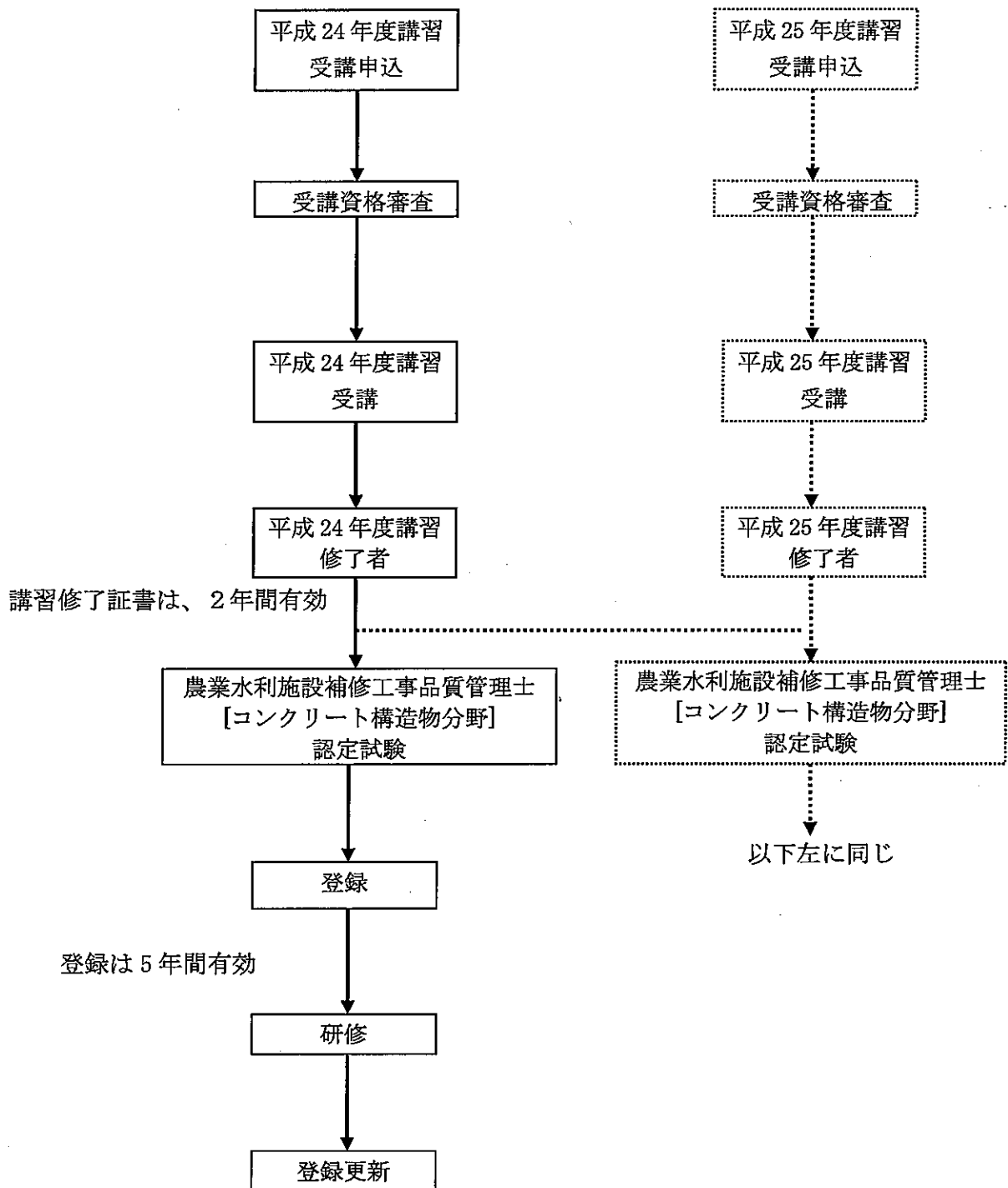

I 講習会

1 日時

東京会場

日時：平成 24 年 6 月 25 日（月）～26 日（火） 9：00～

場所：国立オリンピック記念青少年総合センター・センター棟（定員 150 名）

京都会場

日時：平成 24 年 7 月 2 日（月）～3 日（火） 9：00～

場所：京都府中小企業会館（定員 150 名）

仙台会場

日時：平成 24 年 7 月 9 日（月）～10 日（火） 9：00～

場所：宮城県建設産業会館（定員 150 名）

各講習会場は別紙案内図参照、駐車場はありませんので、公共交通機関を利用してください。

2 カリキュラム(予定)

- ・農業水利施設のストックマネジメントとコンクリート構造物の変状・劣化機構・対策工法の選択
- ・開水路の補修工法について(補修工法の概要、要求性能と品質基準、補修工法の施工、補修工法の施工管理)
- ・開水路補修工事の施工手順について

3 受講資格

以下のいずれかに該当する方。

- ① 技術士（農業部門 農業土木）資格所有者
- ② 一級又は二級土木施工管理技士 資格所有者
- ③ 農業水利施設の施工又は施工管理に関する技術的な実務経験を 8 年以上有する者。実務経歴書（平成 24 年 3 月末現在までの年数）により審査いたします。

4 受講手続き

- 1) 受付期間：平成 24 年 3 月 1 日（木）～4 月 14 日（土）（郵送の場合は当日の消印有効）

なお、定員になり次第締め切らせていただきます。

- 2) 受講料

一人 29,400 円（テキスト代、消費税込み）

郵便局備え付けの郵便振替払込用紙で払込みの上、郵便振替払込金受領証の写しを受講申込書の貼付票に貼ってください。（振替口座番号 00170-2-121179

加入者名：社団法人 農業土木事業協会）

なお、受講票郵送後は、理由の如何にかかわらず受講料の返還はいたしません。

3) 受講申込方法

別添の講習会受講申込書（様式1号）に記入し、以下のいずれかの受験資格を証明する証明書等を添付の上、当協会宛て郵送して下さい。

- ① 技術士（農業部門 農業土木）資格所有者は、技術士登録等証明書の写し
- ② 一級又は二級土木施工管理技士 資格所有者は、合格証明書の写し
- ③ 農業水利施設の施工又は施工管理に関する技術的な実務経験を8年以上の受講資格者は、農業水利施設の施工又は施工管理に関する実務経歴書（様式2号）に記入し、所属機関長等の証明（公印）を押印のこと。

「実務経験」とは、農業水利施設の施工及び施工管理に直接的に関わる技術上のすべての職務経験をいい、具体的には下記に関するものをいいます。

- ・受注者（請負人）として施工を指揮・監督した経験
- ・発注者として工事監理をした経験
- ・設計コンサルタント等として工事監理をした経験

4) 受講票の送付

受講資格を審査の上、適格と認められた場合に、受講票を5月下旬に郵送いたします。受講票は、講習会当日必ず持参してください。

なお、受講資格がない場合には、受講申込書及び所定の振込手数料を差し引いた受講料を申込者に返還いたします。

5) 修了証書の交付

講習の全期間を受講した者に、講習修了証書を交付します。

講習修了者は、当該年度を含め2年間、認定試験の受験ができます。

本講習会は、農業農村工学会技術者継続教育機構の認定プログラムへの申請を予定しています。

II 認定試験

1 日時

日時：平成24年9月8日（土） 13:00～

2 会場

東京会場：日本教育会館

京都会場：京都府中小企業会館

仙台会場：宮城県建設産業会館

各試験会場は、別紙案内図参照。駐車場はありませんので、公共交通機関を利用してください。

3 受験資格

平成 24 年度の講習修了者。

4 受験手続き

1) 受付期間：平成 24 年 7 月 1 日（日）～7 月 31 日（火）（郵送の場合は当日の消印有効）

2) 受験料

一人 10,500 円（消費税込み）

郵便局備え付けの郵便振替払込用紙で払込みの上、郵便振替払込金受領証の写しを受講申込書の貼付票に貼ってください。

なお、受講票郵送後は、理由の如何にかかわらず受講料の返還はいたしません。

3) 受験申込方法

受験申込書（様式 4 号）に記入の上、講習修了証書の写しを添付し、当協会宛て郵送してください。

4) 受験票の送付

受験資格を審査のうえ適格と認められた場合に、受験地を明記した受験票を 8 月上旬に郵送いたします。受験票は試験当日必ず持参してください。

なお、受験資格がない場合には、受験申込書及び受講料を所定の振込手数料を差し引いて申込者に返還いたします。

5 試験方法（予定）

①四肢択一問題

農業水利施設の補修工事（コンクリート構造物）に係る技術基準、技術的知識を問う問題です。

筆記用具、定規、電子式卓上計算機（プログラム・メモリー機能がないものに限る）以外の使用は認めません。

6 合格者の公表及び合格証書の送付

農業水利施設補修工事品質管理士認定試験に合格した方には、11 月中旬に合格証書を交付するとともに、受験番号及び氏名を公表します。

また、本資格取得は、農業農村工学会技術者継続教育機構から CPD 対象の資格に申請を予定しています。

7 登録申込

1) 登録料

一人 10,500 円（消費税込み）

合格者は、合格証書の交付時に同封する登録申込書（様式 6 号）に払込受領証の写しを貼付して当協会宛て提出してください。

これにより、登録者に登録証書を交付し、当協会に備える農業水利施設補修工事

品質管理士登録名簿に「農業水利施設補修工事品質管理士」として登録されます。
登録の有効期間は、合格後5年目の3月31日までとなります。

8 その他

不明の点は当協会にお問い合わせください。

■講習会会場

<東京会場>

国立オリンピック記念青少年総合センター・センター棟

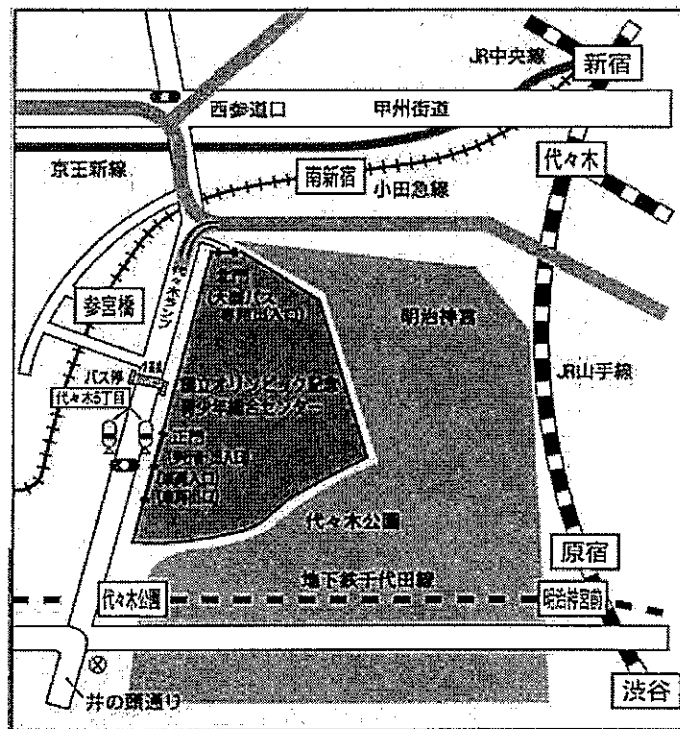

〒151-0052 東京都渋谷区代代木神園町3-1
TEL. 03 (3469) 2525

■ 東京駅から

JR中央線 約14分 新宿駅乗り換え
小田急線 各駅停車 約3分 参宮橋駅下車 徒歩約7分

■ 小田急線

参宮橋駅下車 徒歩約7分

■ 羽田空港から

東京モノレール 約23分 浜松町駅乗り換え
JR山手線(外回り) 約23分 新宿駅乗り換え 小田急線 各駅停車 約3分
参宮橋駅下車 徒歩約7分

■ 地下鉄千代田線

代代木公園駅(C-02)下車
(代代木公園方面4番出口) 徒歩約10分

<京都会場> (講習会及び認定試験会場)

京都府中小企業会館

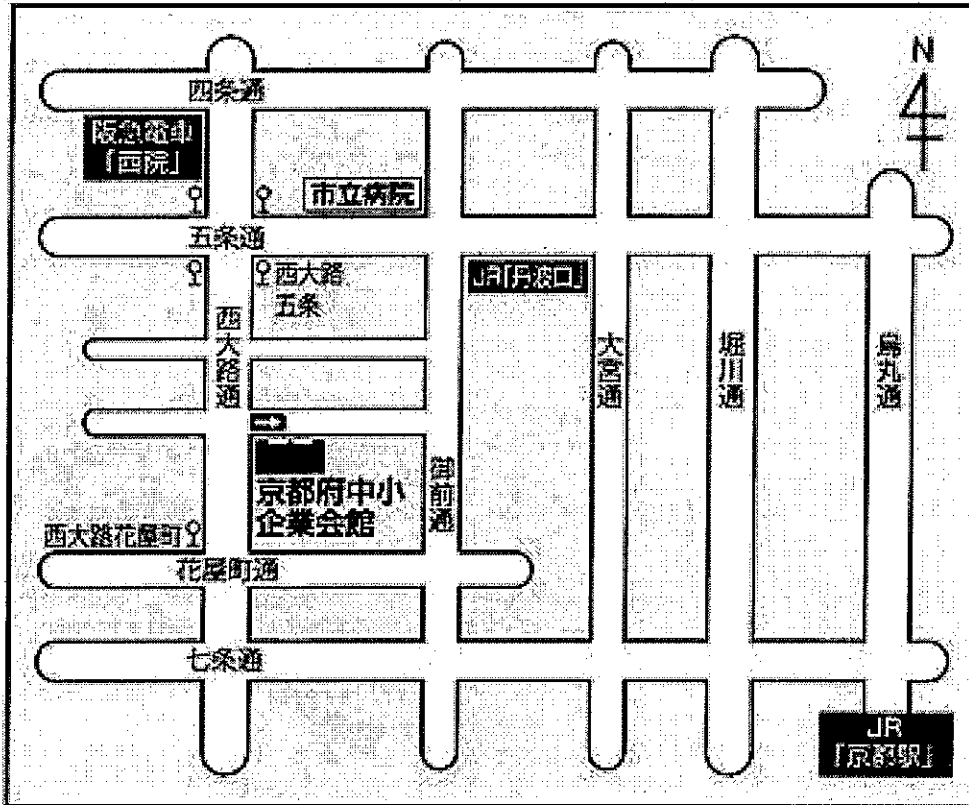

財団法人京都府中小企業センター

〒615-0042 京都市右京区西院東中水町17番地
(西大路五条下ル東側)

TEL. 075 (314) 7171

■ 交通のご案内

阪急・西院駅より (南に徒歩15分)

市バス 西大路五条下車徒歩1分

・ JR・京都駅より

市バス 西大路花屋町下車徒歩1分

・ JR・丹波口駅より

徒歩約13分

<仙台会場> (講習会及び認定試験会場)

宮城県建設産業会館



〒980-0824 仙台市青葉区支倉町2番48号
TEL : 022 (225) 8851 (代)

■ 交通のご案内

- 地下鉄「勾当台公園駅」下車徒歩15分
- バス「交通局大学病院前」下車徒歩2分

(仙台駅前、青葉通り 荘内銀行前29番ポストより交通局大学病院
前行き約15分)

■認定試験東京会場 日本教育会館

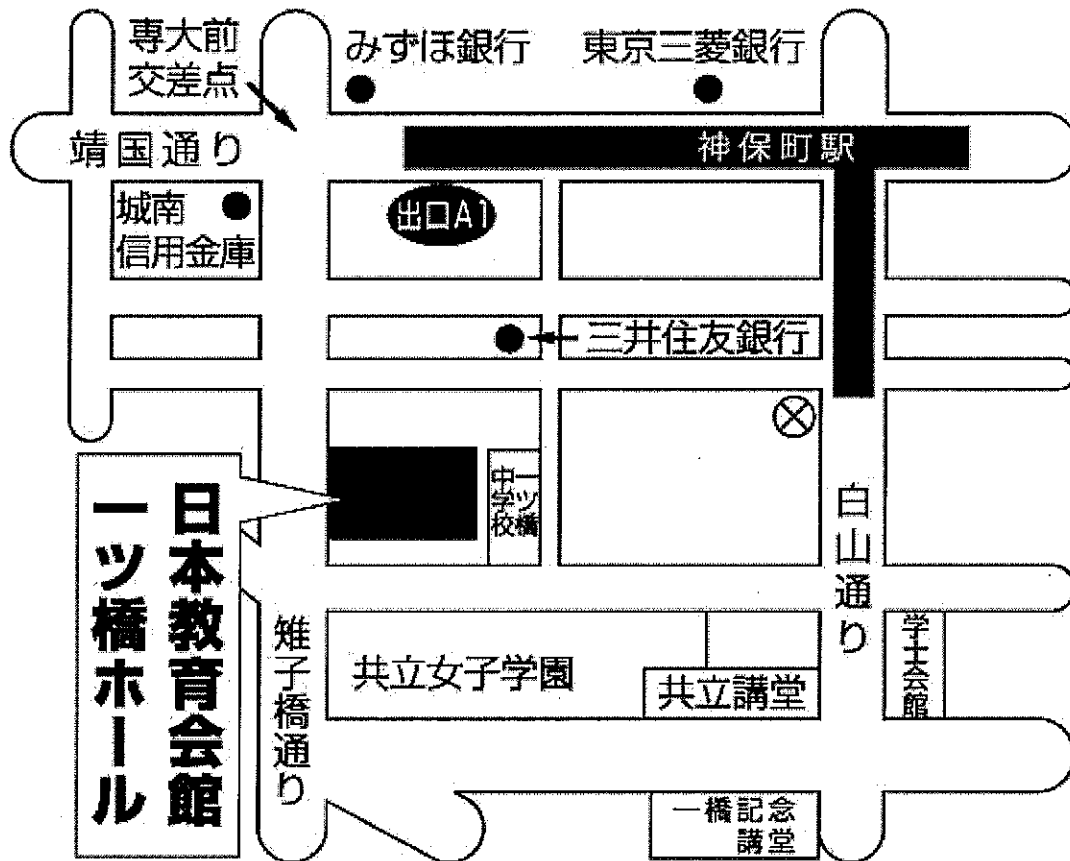

東京都千代田区一ツ橋 2 - 6 - 2
 道案内専用電話 03 - 3230 - 2833

- 地下鉄都営新宿線・東京メトロ半蔵門線神保町駅 (A1 出口)
下車徒歩 3 分
- 地下鉄都営三田線神保町駅 (A8 出口) 下車徒歩 5 分
- 東京メトロ東西線竹橋駅 (北の丸公園側出口) 下車徒歩 5 分
- 東京メトロ東西線九段下駅 (6 番出口) 下車徒歩 7 分
- JR 総武線水道橋駅 (西口出口) 下車徒歩 15 分



(様式1号)

平成24年度 農業水利施設補修工事品質管理士
[コンクリート構造物分野] 講習会受講申込書

(社) 農業土木事業協会

受講地	仙台・東京・京都		写 真 6ヶ月以内に上半身脱帽で撮ったタテ4.5cm、ヨコ3.5cmの写真(写真の裏面に氏名を明記のことで本人と確認できるものを貼付。)
フリガナ 氏名			
生年月日	S・H 年 月 日生 (歳)	性別 男 女	
勤務先			
勤務先 所在地	〒		受領書書き貼付欄 (受講料 29,400円)
	TEL :	e-mail :	
	FAX :		
自宅住所	〒		受領書書き貼付欄 (受講料 29,400円)
	TEL :		
	FAX :		
	携帯電話 :		受領書書き貼付欄 (受講料 29,400円)
受験資格	<input type="checkbox"/> 技術士(農業部門 農業土木)※ ¹ <input type="checkbox"/> 1級土木施工管理技士※ ² <input type="checkbox"/> 2級土木施工管理技士※ ² <input type="checkbox"/> 農業水利施設の施工又は施工管理に関する実務経験8年以上※ ³		
CPD番号※ ⁴			
※ 記入不要 (受講番号 :)			

- ※1 技術士(農業部門 農業土木)資格保有者は、技術士登録等証明書の写しを添付してください。
- ※2 資格保有者は、1級又は2級土木施工管理技士の合格証明書又は監理技術者資格証の写しを添付してください。
- ※3 農業水利施設の施工又は施工管理に関する実務経歴書(様式2号)を提出してください。
- ※4 農業農村工学会技術者継続教育機構の会員は、会員番号を記入してください。

(様式2号)

平成24年度 農業水利施設補修工事品質管理士[コンクリート構造物分野]講習会
農業水利施設の施工又は施工管理に関する実務経歴書

フリガナ 氏 名			
証明機関の名称			
所在地	〒		
証明者役職・氏名 及び公印	印		
勤務先名	業 務 内 容	実務期間	
		年・月～年・月	年月数
実務期間合計			

記載上の注意

1. 実務経歴書は、所属長から証明(公印)を受けてください。証明印のないものは無効となります。
2. 業務内容は、本人が従事した農業水利施設の施工又は施工管理における、技術的な実務経験について記入してください。
3. 実務期間の合計は、8年以上必要です。
4. 記入欄が不足する場合は、農業水利施設の施工又は施工管理に関する実務経歴書(その2)をお使いください。

(様式2号 別紙) 実務経歴書記入例

平成24年度 農業水利施設補修工事品質管理士[コンクリート構造物分野]講習会
農業水利施設の施工又は施工管理に関する実務経歴書

フリガナ 氏名	ノギョウ トボク 農業 土木		
証明機関の名称	〇〇建設㈱ YY支店		
所在地	〒105-0004 東京都港区新橋5-34-4		
証明者役職・氏名 及び公印	支店長 〇〇 〇〇 印		
勤務先名	業 務 内 容	実務期間	
		年・月～年・月	年月数
〇〇建設㈱ XX支店	国営〇〇地区△△開水路その4工事	昭和56年4月～ 57年3月	1年0月
〇〇建設㈱ YY支店	国営△△地区〇〇排水路改修工事	昭和57年6月～ 昭和58年3月	10カ月
〇〇建設㈱ YY支店	国営XX地区〇〇トンネル補修工事	平成3年4月～ 平成5年3月	2年
	⋮		
〇〇建設㈱ YY支店	国営TT地区〇〇幹線水路その5工事	平成10年10月～ 平成11年9月	1年
実務期間合計			10年

記載上の注意

1. 実務経歴書は、所属長から証明(公印)を受けてください。証明印のないものは無効となります。
2. 業務内容は、本人が従事した農業水利施設の施工又は施工管理等の技術的な実務経験について記入してください。
3. 実務期間の合計は、8年以上必要です。

(参考) 受講料の振込みについて

